Traitement	Hectare coupé	Hectare planifié	% exclusion
CPI_CP-ENS_B	263.4	298.6	*12%*
CPRS_U-BOUQ	112.2	126.7	*11%*
CPRS_U-SLEG	182.5	203.6	*10%*
CT_U	95.9	111.3	*14%*
Total général	654.0	740.2	*12%*
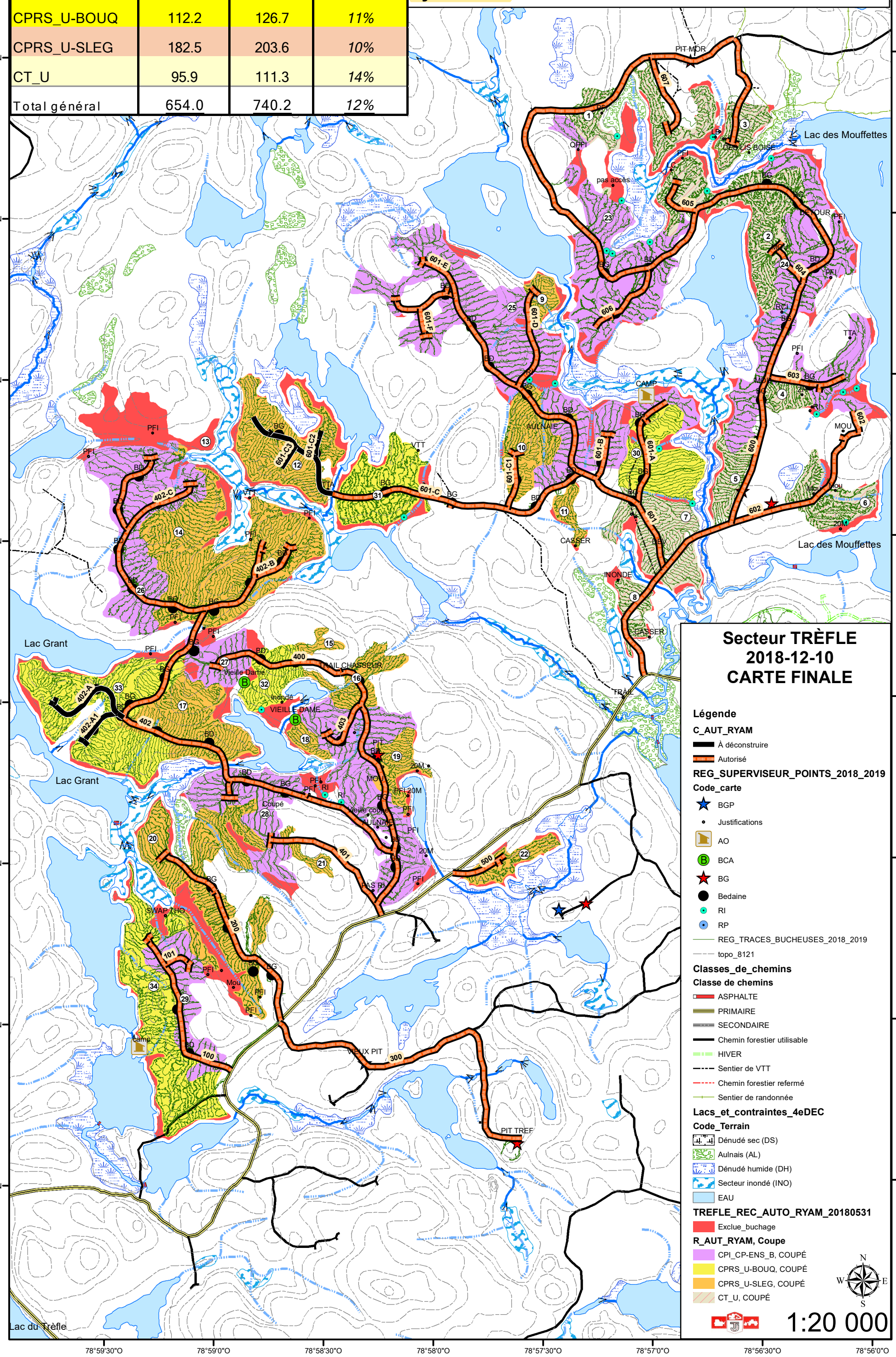
ATTENTION : suite aux opérations, Les tronçons de chemins en noir devront être détruit. En attente du MFFP pour la 601C, puisqu'il y aura des travaux sylvicoles.