# Historique Rexforet
# Secteur Therrien
# 2023-03-13

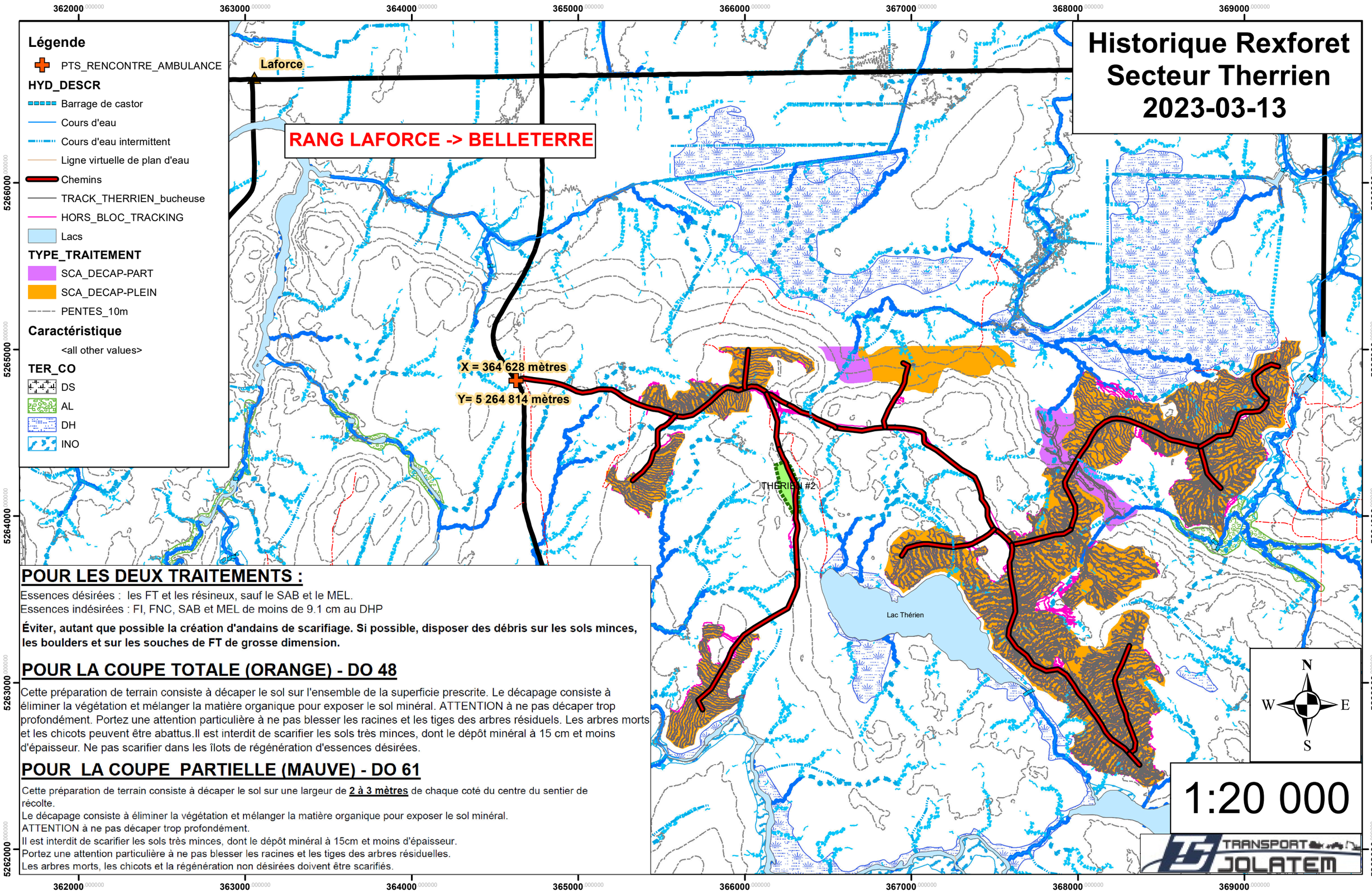


## POUR LES DEUX TRAITEMENTS :

Essences désirées : les FT et les résineux, sauf le SAB et le MEL.
Essences indésirées : FI, FNC, SAB et MEL de moins de 9.1 cm au DHP

**Éviter, autant que possible la création d'andains de scarifiage. Si possible, disposer des débris sur les sols minces, les boulders et sur les souches de FT de grosse dimension.**

## POUR LA COUPE TOTALE (ORANGE) - DO 48

Cette préparation de terrain consiste à décaper le sol sur l'ensemble de la superficie prescrite. Le décapage consiste à éliminer la végétation et mélanger la matière organique pour exposer le sol minéral. ATTENTION à ne pas décaper trop profondément. Portez une attention particulière à ne pas blesser les racines et les tiges des arbres résiduels. Les arbres morts et les chicots peuvent être abattus.Il est interdit de scarifier les sols très minces, dont le dépôt minéral à 15 cm et moins d'épaisseur. Ne pas scarifier dans les îlots de régénération d'essences désirées.

## POUR LA COUPE PARTIELLE (MAUVE) - DO 61

Cette préparation de terrain consiste à décaper le sol sur une largeur de **2 à 3 mètres** de chaque coté du centre du sentier de récolte.
Le décapage consiste à éliminer la végétation et mélanger la matière organique pour exposer le sol minéral.
ATTENTION à ne pas décaper trop profondément.
Il est interdit de scarifier les sols très minces, dont le dépôt minéral à 15cm et moins d'épaisseur.
Portez une attention particulière à ne pas blesser les racines et les tiges des arbres résiduelles.
Les arbres morts, les chicots et la régénération non désirées doivent être scarifiés.